SITUACE

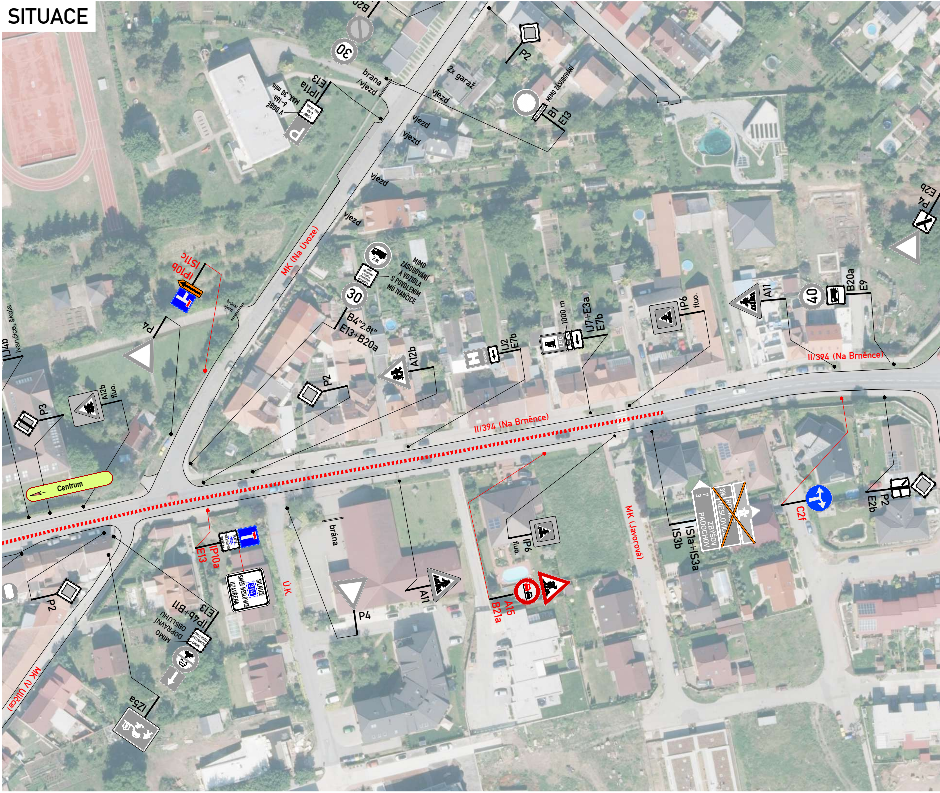
B20a
30
E13
IP11a
V DOBĚ 6–16h MAX. 30 min.
brána /vjezd
2x garáž
vjezd
vjezd
vjezd
vjezd
vjezd
P2
MIMO ZÁSOBOVÁNÍ
B1
E13
2.8t
MIMO ZÁSOBOVÁNÍ A VOZIDLA S POVOLENÍM MÚ IVANČICE
30
B4"2.8t"
E13+B20a
MK (Na Úvoze)
IS11c
IP10b
brána/ vjezd
P4
IJ4b
Ivančice, škola
P3
A12b
fluo.
P2
A12b
H
IJ2
E7b
1000 m
LPG
IJ7+E3a
E7b
IP6
fluo.
A11
40
B20a
E9
II/394 (Na Brněnce)
P4
E2b
II/394 (Na Brněnce)
Centrum
P2
E2b
C2f
3 7 ZBÝŠOV PADOCHOV
394 ROSICE NESLOVICE
IS1a+IS3a
IS3b
MK (Javorová)
IP6
fluo.
A15
B21a
A11
P4
brána
Ú.K.
SILNICE 394 SMĚR NESLOVICE UZAVŘENA
IP10a
E13
E13
IP4b+B11
MIMO DOPRAVNÍ OBSLUHU
P2
IZ5a
MK (V Uličce)

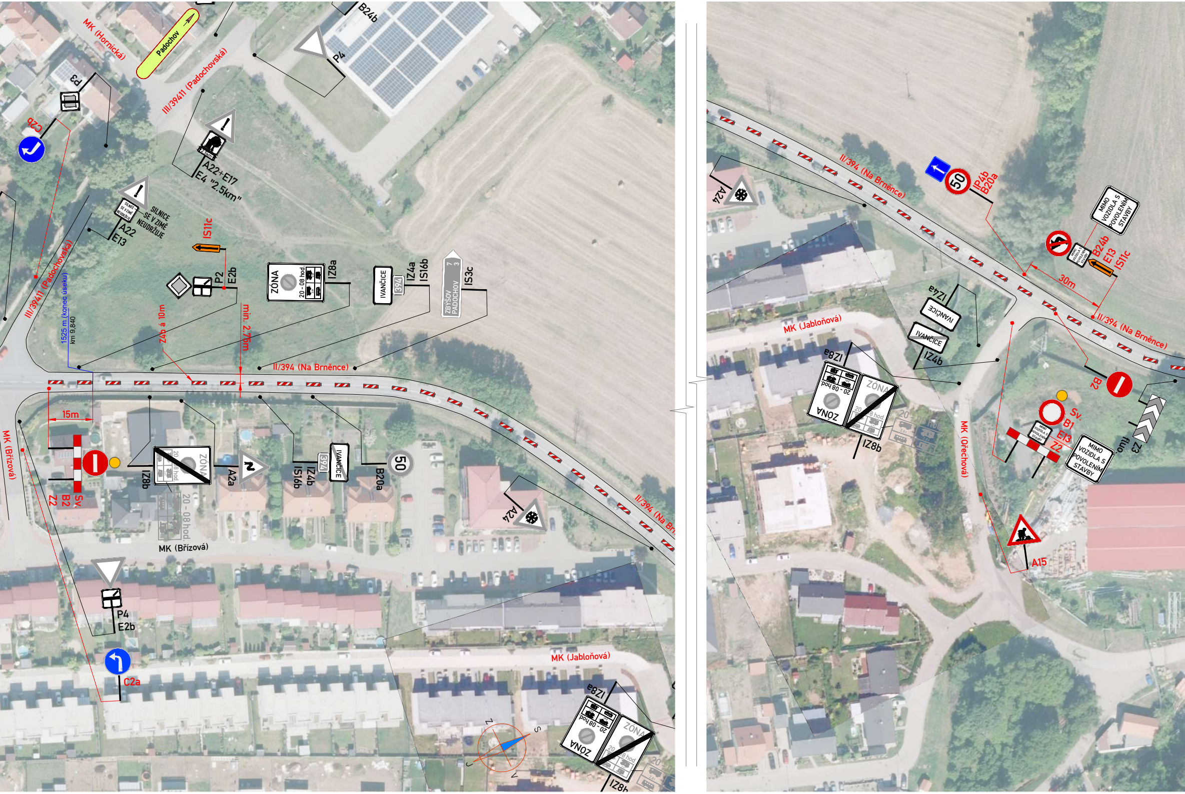
MK (Hornická)
Padochov
P3
C2b
III/39411 (Padochovská)
B24b
P4
A22+E17
E4 "2.5km"
SILNICE SE V ZIMĚ NEUDRŽUJE
A22
E13
IS11c
P2
E2b
ZÓNA
20 - 08 hod.
IZ8a
IVANČICE
394
IZ4a
IS16b
ZBÝŠOV 7
PADOCHOV 3
IS3c
Z4b á 10m
min. 2,75m
1525 m (konec úseku)
km 9,840
III/39411 (Padochovská)
II/394 (Na Brněnce)
15m
MK (Břízová)
Z2
B2
Sv.
IZ8b
A2a
IS16b
IZ4b
B20a
50
A24
II/394 (Na Br
MK (Břízová)
P4
E2b
C2a
MK (Jabloňová)
IZ8a
IZ8b
S
V
J
Z
A24
II/394 (Na Brněnce)
50
IP4b
B20a
MIMO VOZIDLA S POVOLENÍM STAVBY
B24b
E13
IS11c
30m
IZ4a
IVANČICE
IZ4b
MK (Jabloňová)
IZ8a
IZ8b
II/394 (Na Brněnce)
B2
Sv.
B1
E13
Z2
Z3
fluo
MIMO VOZIDLA S POVOLENÍM STAVBY
MK (Ořechová)
A15

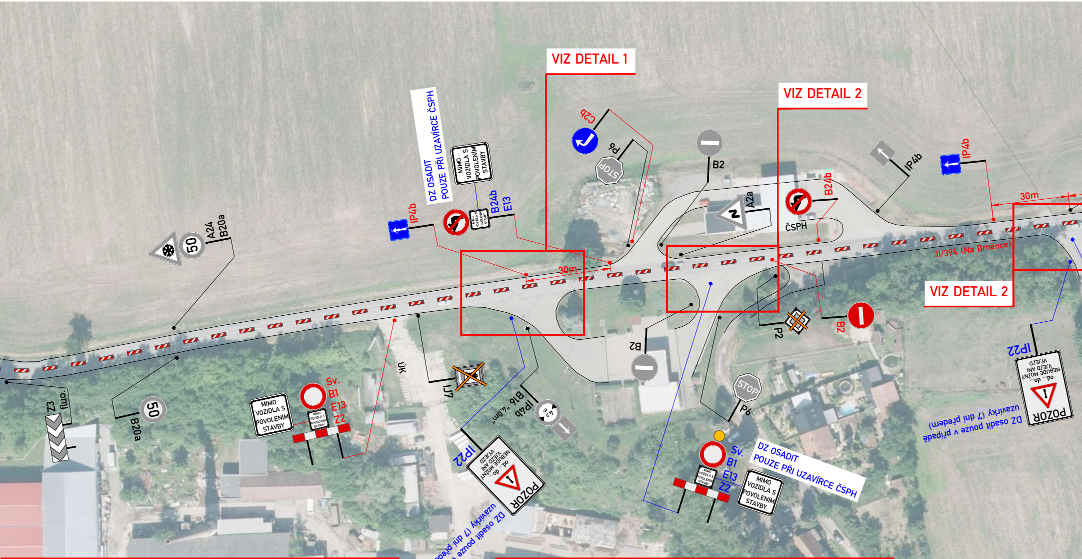
VIZ DETAIL 1
VIZ DETAIL 2
VIZ DETAIL 2
DZ OSADIT POUZE PŘI UZAVÍRCE ČSPH
MIMO VOZIDLA S POVOLENÍM STAVBY
IP4b
B24b
E13
A24
B20a
50
C2b
P6
STOP
B2
A2a
ČSPH
IP4b
30m
30m
II/394 (Na Brněnce)
B2
P2
B2
IP22
POZOR od... do... NEBUDE MOŽNÝ VJEZD ANI VÝJEZD
DZ osadit pouze v případě uzavírky (7 dní předem)
ÚK
IJ7
IP4b
B16 „4,0m“
4,0 m
Z3 fluo.
50
B20a
Sv.
B1
E13
Z2
MIMO VOZIDLA S POVOLENÍM STAVBY
IP22
POZOR od... do... NEBUDE MOŽNÝ VJEZD ANI VÝJEZD
DZ osadit pouze v případě uzavírky (7 dní předem)
STOP
P6
Sv.
B1
E13
Z2
DZ OSADIT POUZE PŘI UZAVÍRCE ČSPH
MIMO VOZIDLA S POVOLENÍM STAVBY

DETAIL 1 [VAR. 1]

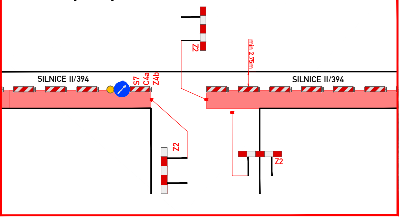
SILNICE II/394
SILNICE II/394
S7
C4a
Z4b
min 2,75m
Z2
Z2
Z2

DETAIL 1 [VAR. 2]

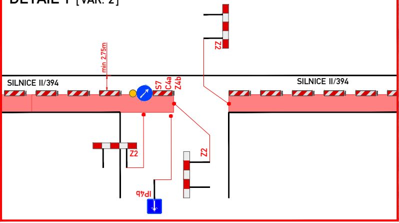
SILNICE II/394
SILNICE II/394
min 2,75m
S7
C4a
Z4b
Z2
Z2
Z2
IP4b

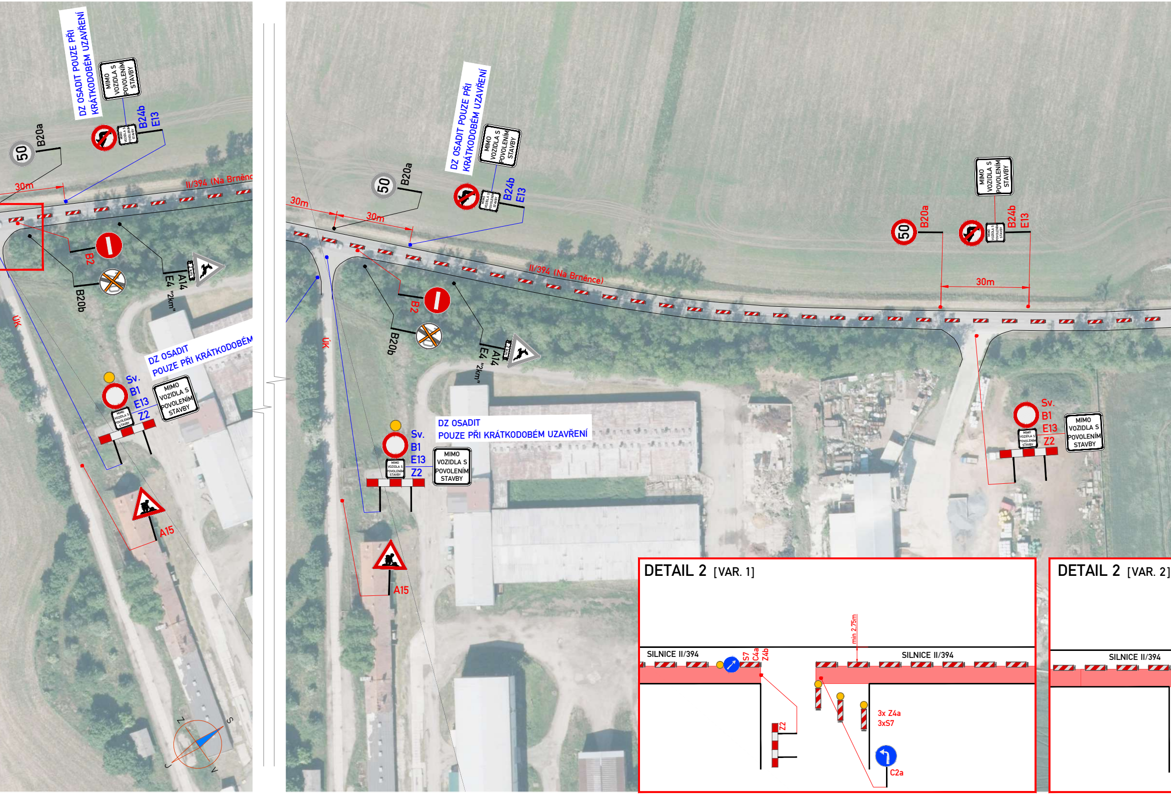
DZ OSADIT POUZE PŘI KRÁTKODOBÉM UZAVŘENÍ
MIMO VOZIDLA S POVOLENÍM STAVBY
B24b
E13
B20a
50
30m
II/394 (Na Brněnce)
B2
B20b
A14
E4 "2km"
ÚK
DZ OSADIT POUZE PŘI KRÁTKODOBÉM UZAVŘENÍ
Sv.
B1
E13
Z2
A15
S
V
J
Z
DETAIL 2 [VAR. 1]
SILNICE II/394
S7
C4a
Z4b
min 2,75m
Z2
3x Z4a
3xS7
C2a
DETAIL 2 [VAR. 2]

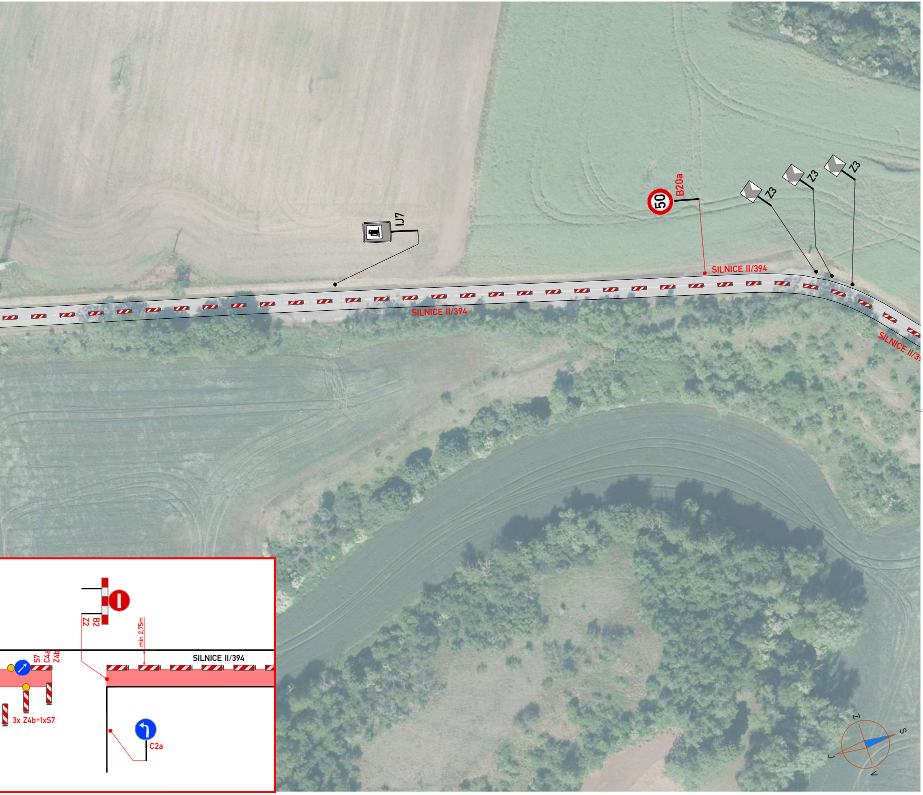
IJ7
50
B20a
Z3
Z3
Z3
SILNICE II/394
SILNICE II/394
SILNICE II/39
B2
Z2
min 2,75m
S7
C4a
Z4b
SILNICE II/394
3x Z4b+1xS7
C2a
Z
S
J
V

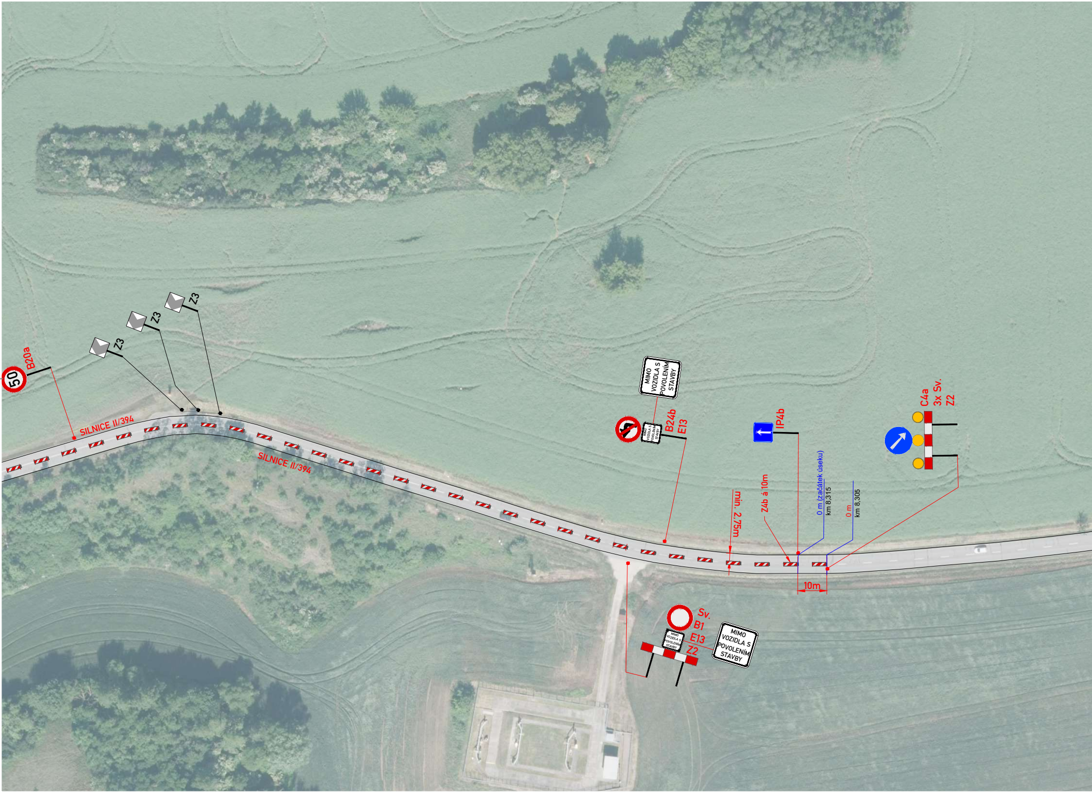
50
B20a
Z3
Z3
Z3
SILNICE II/394
SILNICE II/394
MIMO VOZIDLA S POVOLENÍM STAVBY
B24b
E13
IP4b
C4a
3x Sv.
Z2
min. 2,75m
Z4b á 10m
0 m (začátek úseku)
km 8,315
0 m
km 8,305
10m
Sv.
B1
E13
Z2
MIMO VOZIDLA S POVOLENÍM STAVBY

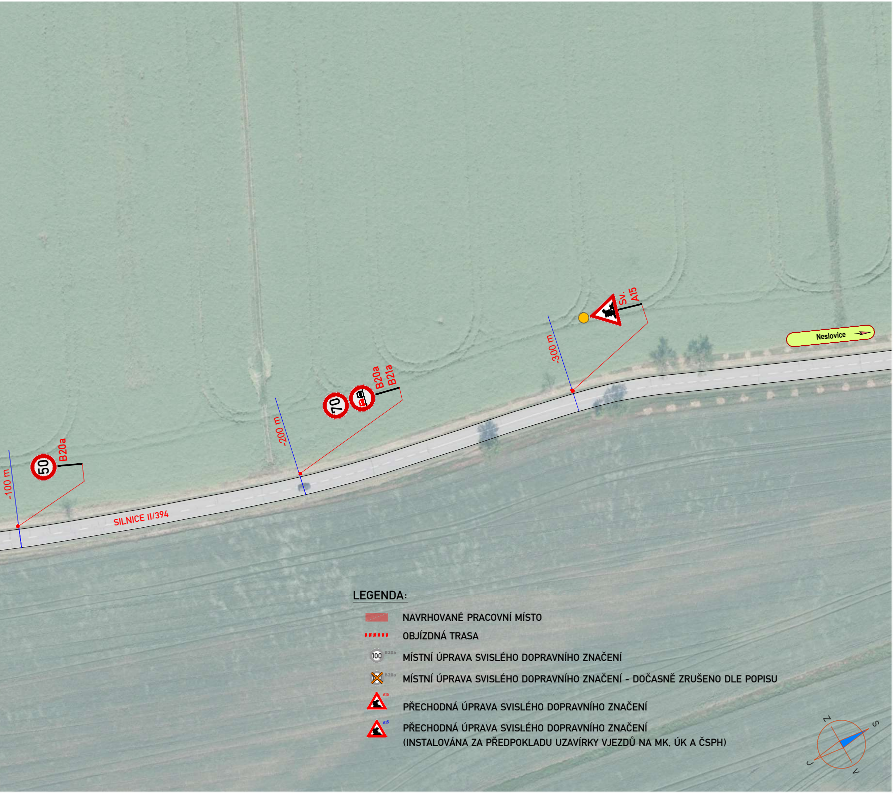
-100 m
50
B20a
-200 m
70
B20a
B21a
-300 m
Sv.
A15
Neslovice
SILNICE II/394
LEGENDA:
NAVRHOVANÉ PRACOVNÍ MÍSTO
OBJÍZDNÁ TRASA
100 B20a
MÍSTNÍ ÚPRAVA SVISLÉHO DOPRAVNÍHO ZNAČENÍ
B20a
MÍSTNÍ ÚPRAVA SVISLÉHO DOPRAVNÍHO ZNAČENÍ - DOČASNĚ ZRUŠENO DLE POPISU
A15
PŘECHODNÁ ÚPRAVA SVISLÉHO DOPRAVNÍHO ZNAČENÍ
A15
PŘECHODNÁ ÚPRAVA SVISLÉHO DOPRAVNÍHO ZNAČENÍ
(INSTALOVÁNA ZA PŘEDPOKLADU UZAVÍRKY VJEZDŮ NA MK, ÚK A ČSPH)
Z
S
J
V

ETAPA 2

ZNAKOM s.r.o. – OLOMOUCKÁ 1177/178, 627 00 BRNO, IČO: 2626 4641, TEL.: +420 602 332 710, E-MAIL: ZNAKOM@ZNAKOM.CZ, WEB: WWW.ZNAKOM.CZ

Navrhl/vypracoval: Daniel JANCÍK podpis: podpis:	Zodpovědný projektant: Daniel JANCÍK podpis:	Ředitel: Petr BEDNÁŘ podpis:	Zhotovitel: ZNAKOM

Kraj:	JIHOMORAVSKÝ KRAJ	Čís. zakázky:	25Z00590
Okres:	BRNO–VENKOV	Čís. revize:	00
Objednatel:	KRAJSKÁ SPRÁVA A ÚDRŽBA SILNIC JIHOMORAVSKÉHO KRAJE	Datum:	08/2025
Akce:	II/394 NESLOVICE - IVANČICE	Formát:	594x2810
		Měřítko:	–
Objekt:	SO 181 DIO	Stupeň: RDS	Souprava:
Příloha:	SITUACE ETAPA 2 (LEVÝ PRUH)	Čís. přílohy: 2.2	