SITUACE

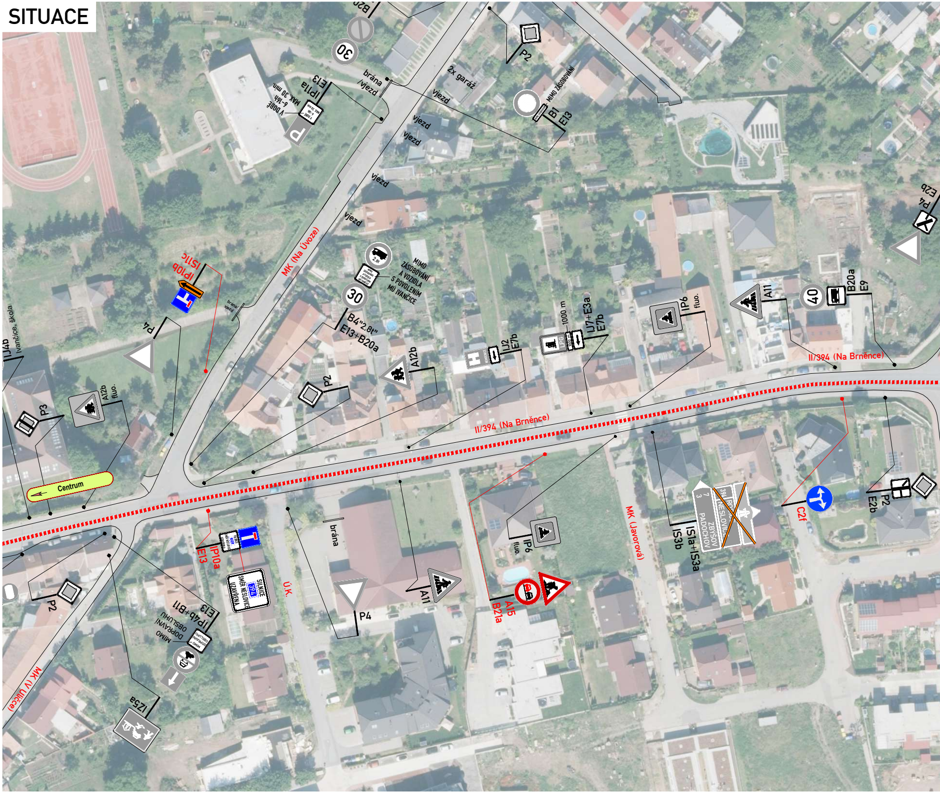
B20
30
brána
/vjezd
E13
IP11a
V DOBĚ
6–16h
MAX. 30 min.
P
2x garáž
vjezd
vjezd
vjezd
vjezd
vjezd
P2
MIMO ZÁSOBOVÁNÍ
B1
E13
MK (Na Úvoze)
IS11c
IP10b
brána
vjezd
2,8t
MIMO
ZÁSOBOVÁNÍ
A VOZIDLA
S POVOLENÍM
MÚ IVANČICE
30
B4"2,8t"
E13+B20a
P4
IJ4b
Ivančice, škola
A12b
fluo.
P3
P2
A12b
IJ2
E7b
1000 m
IJ7+E3a
E7b
IP6
fluo.
A11
40
B20a
E9
II/394 (Na Brněnce)
P4
E2b
Centrum
II/394 (Na Brněnce)
E13
IP10a
SILNICE
394
SMĚR NESLOVICE
UZAVŘENA
Ú.K.
brána
P4
A11
IP6
fluo.
A15
B21a
MK (Javorová)
IS3b
IS1a+IS3a
7
3
ZBÝŠOV
PADOCHOV
394
ROSICE
NESLOVICE
C2f
P2
E2b
P2
E13
IP4b+B11
MIMO
DOPRAVNÍ
OBSLUHU
IZ5a
MK (V Uličce)

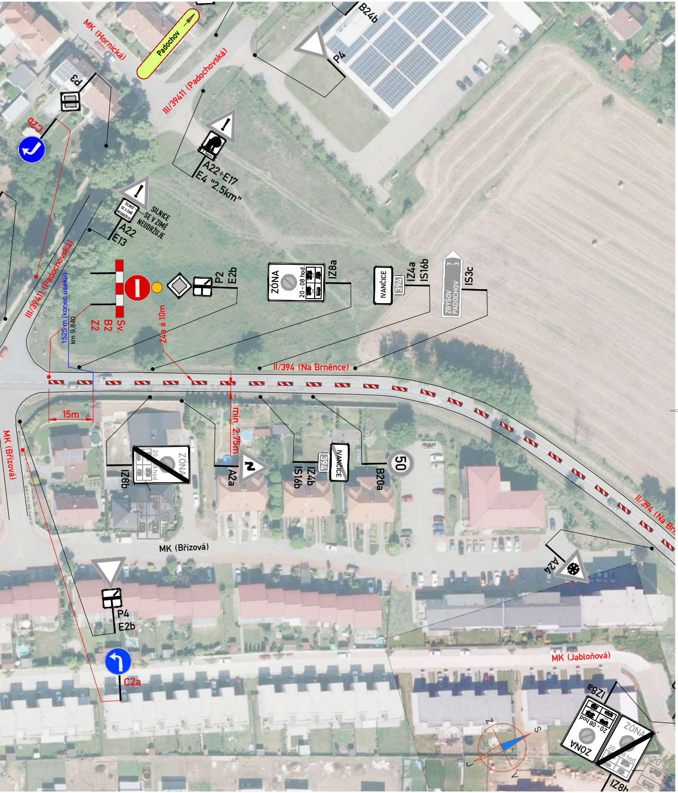
MK (Hornická)
Padochov
B24b
P4
P3
C2b
III/39411 (Padochovská)
A22+E17
E4 "2,5km"
2,5km
SILNICE SE V ZIMĚ NEUDRŽUJE
A22
E13
III/39411 (Padochovská)
1525 m (konec úseku)
km 9,840
Z2
B2
Sv.
Z4a á 10m
P2
E2b
ZÓNA
20 - 08 hod.
IZ8a
IVANČICE
394
IZ4a
IS16b
ZBÝŠOV 7
PADOCHOV 3
IS3c
II/394 (Na Brněnce)
15m
min. 2,75m
MK (Břízová)
IZ8b
A2a
IS16b
IZ4b
B20a
50
MK (Břízová)
P4
E2b
C2a
A24
II/394 (Na Br
MK (Jabloňová)
IZ8a
IZ8b
S
J
Z
V

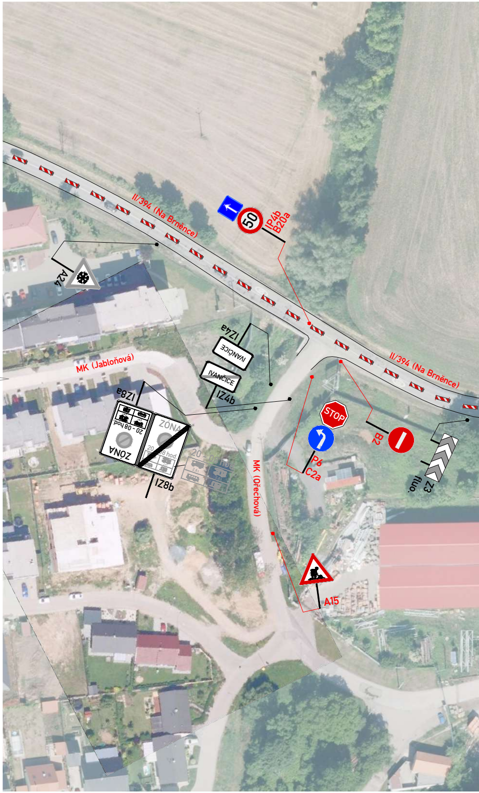
II/394 (Na Brněnce)
IP4b
B20a
50
A24
IZ4a
IVANČICE
IVANČICE
IZ4b
MK (Jabloňová)
IZ8a
ZÓNA
20 - 08 hod.
IZ8b
II/394 (Na Brněnce)
STOP
P6
C2a
B2
Z3
fluo.
MK (Ořechová)
A15

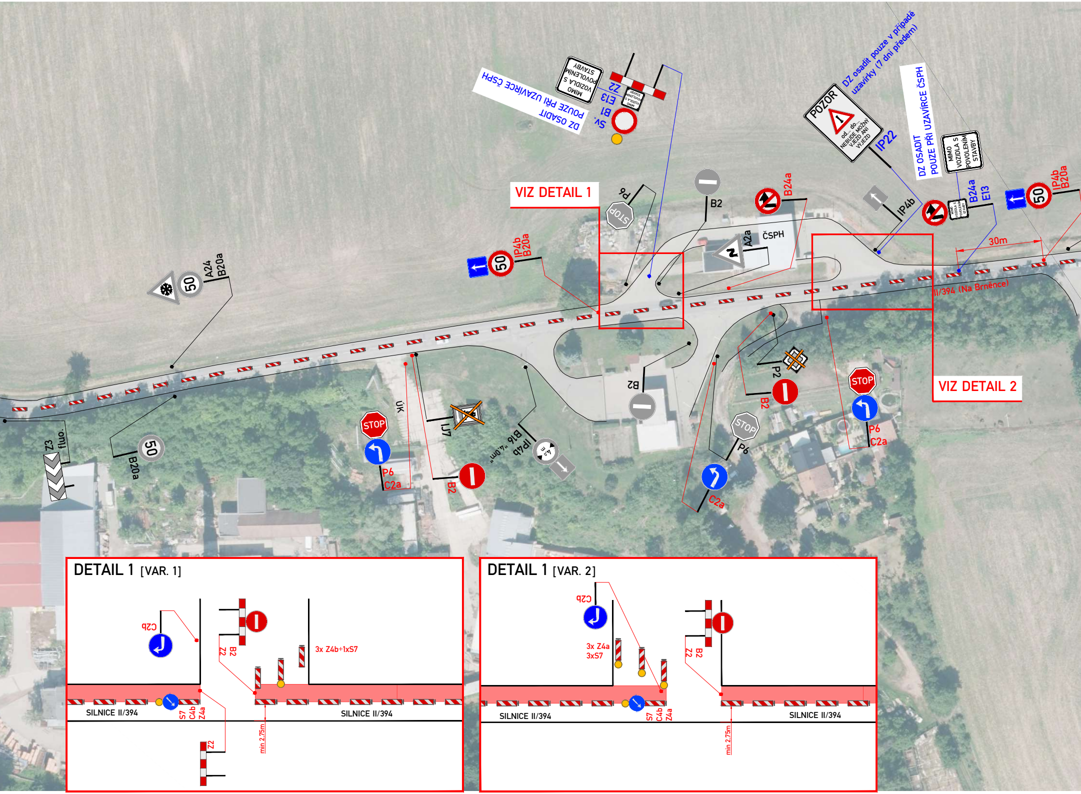
DZ OSADIT
POUZE PŘI UZAVÍRCE ČSPH
MIMO VOZIDLA S POVOLENÍM STAVBY
Z2
E13
B1
Sv.
DZ osadit pouze v případě uzavírky (7 dní předem)
POZOR
od... do... NEBUDE MOŽNÝ VJEZD ANI VÝJEZD
IP22
DZ OSADIT
POUZE PŘI UZAVÍRCE ČSPH
MIMO VOZIDLA S POVOLENÍM STAVBY
B24a
E13
IP4b
B20a
50
30m
VIZ DETAIL 1
P6
STOP
B2
B24a
A2a
ČSPH
IP4b
IP4b
B20a
50
A24
B20a
50
II/394 (Na Brněnce)
VIZ DETAIL 2
ÚK
IJ7
B16 „4,0m“
IP4b
4,0 m
STOP
P6
C2a
B2
B2
P2
B2
STOP
P6
C2a
STOP
P6
C2a
Z3
fluo.
50
B20a
DETAIL 1 [VAR. 1]
C2b
Z2
B2
3x Z4b+1xS7
SILNICE II/394
S7
C4b
Z4a
min 2,75m
SILNICE II/394
Z2
DETAIL 1 [VAR. 2]
C2b
3x Z4a
3xS7
Z2
B2
SILNICE II/394
S7
C4b
Z4a
min 2,75m
SILNICE II/394

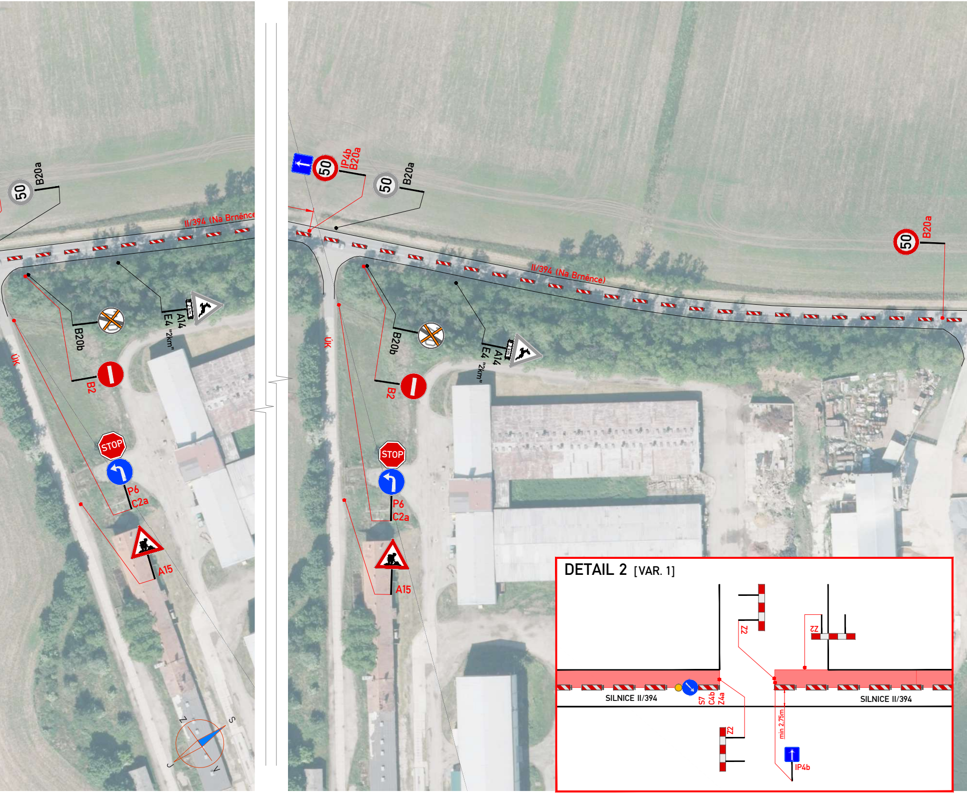
B20a
50
II/394 (Na Brněnce)
B20b
A14
E4 "2km"
B2
ÚK
STOP
P6
C2a
A15
Z
S
J
V
IP4b
B20a
50
B20a
50
II/394 (Na Brněnce)
B20b
A14
E4 "2km"
B2
ÚK
STOP
P6
C2a
A15
DETAIL 2 [VAR. 1]
Z2
Z2
SILNICE II/394
S7
C4b
Z4a
Z2
min 2,75m
IP4b
SILNICE II/394

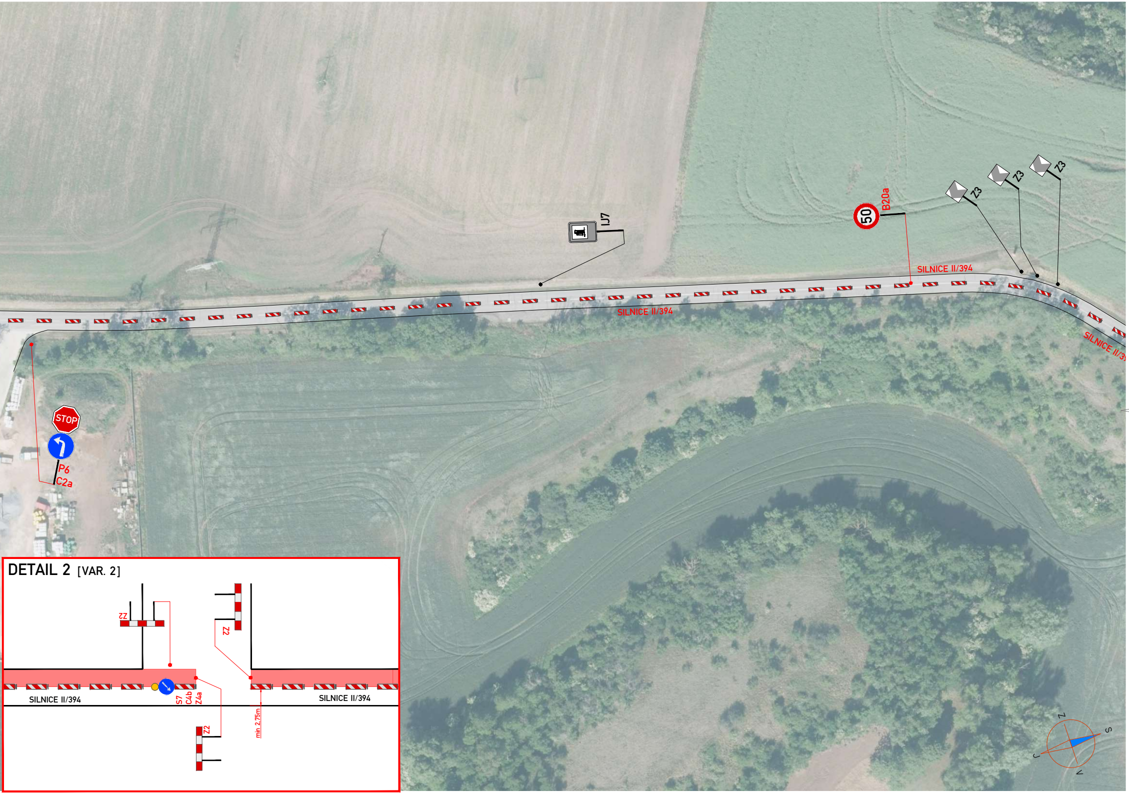
Z3
Z3
Z3
B20a
50
IJ7
SILNICE II/394
SILNICE II/394
SILNICE II/39
STOP
P6
C2a
DETAIL 2 [VAR. 2]
Z2
Z2
SILNICE II/394
S7
C4b
Z4a
Z2
min 2,75m
SILNICE II/394
Z
S
J
V

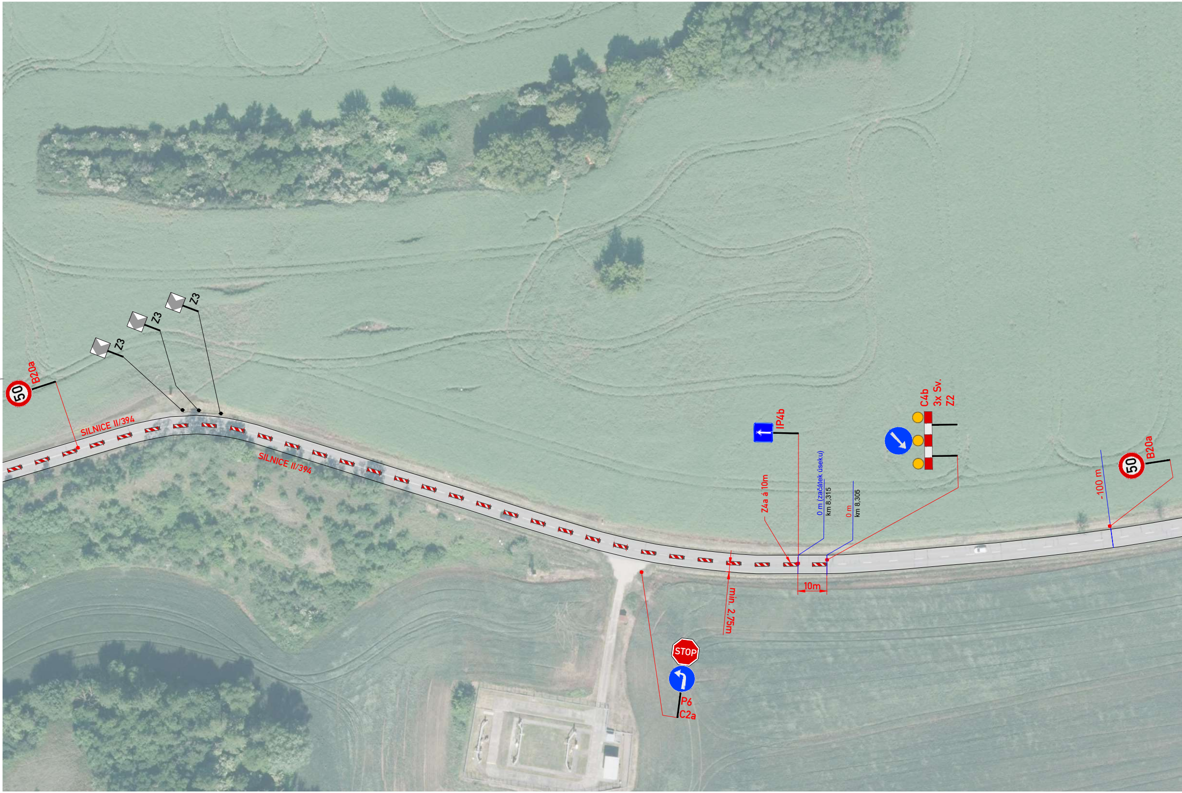
50
B20a
Z3
Z3
Z3
SILNICE II/394
SILNICE II/394
IP4b
Z4a á 10m
0 m (začátek úseku)
km 8,315
0 m
km 8,305
10m
min. 2,75m
C4b
3x Sv.
Z2
-100 m
50
B20a
STOP
P6
C2a

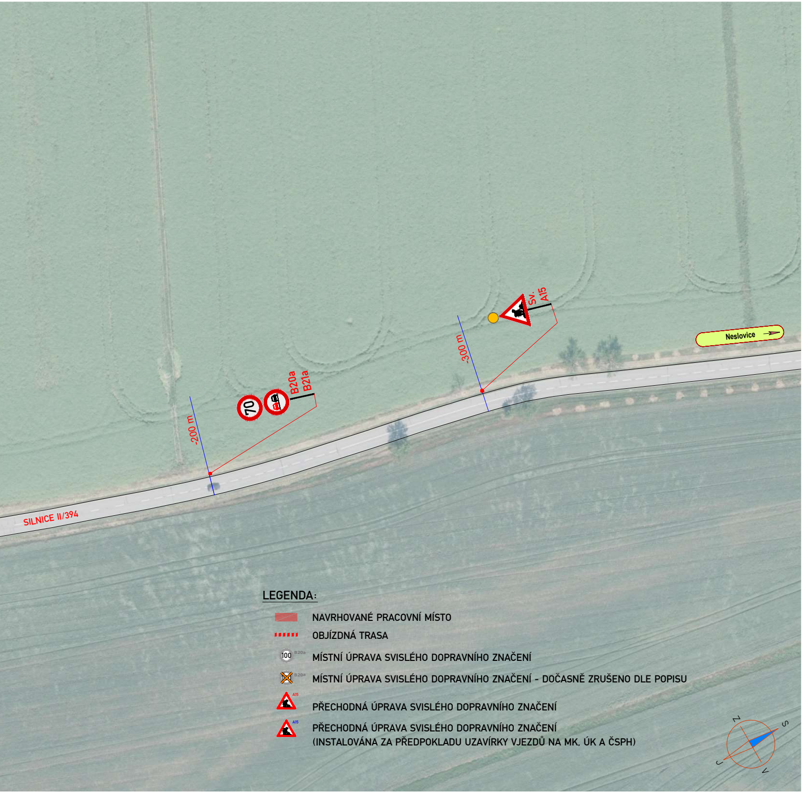
Sv. A15
Neslovice
-300 m
B20a
B21a
70
-200 m
SILNICE II/394
Z
S
V
J

LEGENDA:

🟥	NAVRHOVANÉ PRACOVNÍ MÍSTO
▪▪▪▪▪	OBJÍZDNÁ TRASA
100 B20a	MÍSTNÍ ÚPRAVA SVISLÉHO DOPRAVNÍHO ZNAČENÍ
☒ B20a	MÍSTNÍ ÚPRAVA SVISLÉHO DOPRAVNÍHO ZNAČENÍ - DOČASNĚ ZRUŠENO DLE POPISU
⚠ A15	PŘECHODNÁ ÚPRAVA SVISLÉHO DOPRAVNÍHO ZNAČENÍ
⚠ A15	PŘECHODNÁ ÚPRAVA SVISLÉHO DOPRAVNÍHO ZNAČENÍ (INSTALOVÁNA ZA PŘEDPOKLADU UZAVÍRKY VJEZDŮ NA MK, ÚK A ČSPH)

ETAPA 1

ZNAKOM s.r.o. – OLOMOUCKÁ 1177/178, 627 00 BRNO, IČO: 2626 4641, TEL.: +420 602 332 710, E-MAIL: ZNAKOM@ZNAKOM.CZ, WEB: WWW.ZNAKOM.CZ

Vypracoval: Daniel JANCÍK podpis: podpis:	Zodpovědný projektant: Daniel JANCÍK podpis:	Ředitel: Petr BEDNÁŘ podpis:	Zhotovitel: ZNAKOM s.r.o.

Kraj:	JIHOMORAVSKÝ KRAJ	Čís. zakázky:	25Z00590
Okres:	BRNO–VENKOV	Čís. revize:	00
Objednatel:	KRAJSKÁ SPRÁVA A ÚDRŽBA SILNIC JIHOMORAVSKÉHO KRAJE	Datum:	08/2025
Akce:	II/394 NESLOVICE - IVANČICE	Formát:	594x2810
		Měřítko:	–
Objekt:	SO 181 DIO	Stupeň: RDS	Souprava:
Příloha:	SITUACE ETAPA 1 (PRAVÝ PRUH)	Čís. přílohy: 2.1	